

人物ゼミ

★固定ポーズ★

10時 - 17時

女性着衣

9月21日

(月・祝)

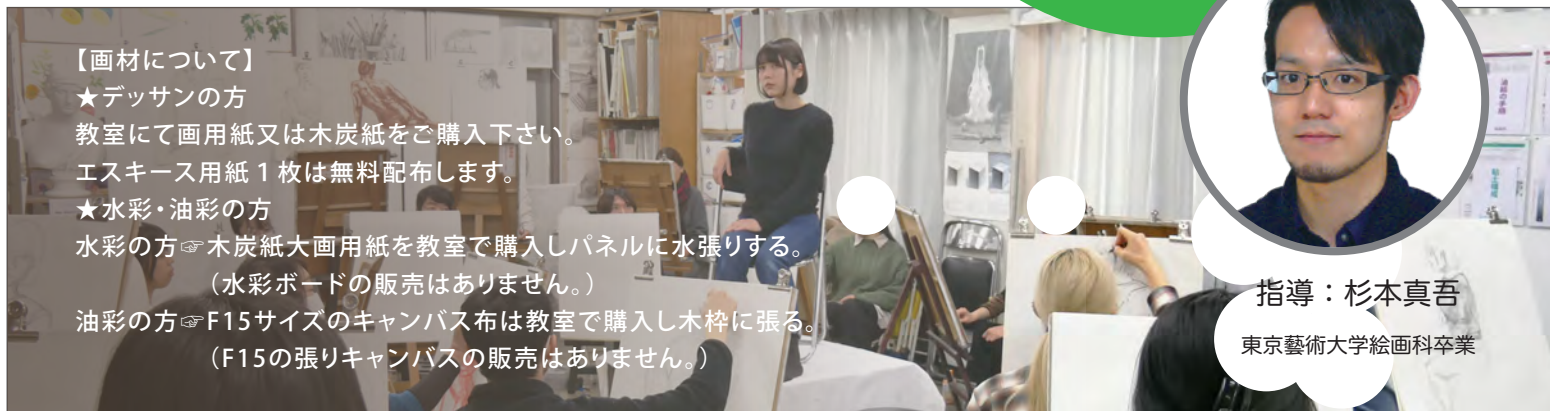

【画材について】

★デッサンの方

教室にて画用紙又は木炭紙をご購入下さい。
エスキース用紙 1枚は無料配布します。

★水彩・油彩の方

水彩の方 ⇨ 木炭紙大画用紙を教室で購入しパネルに水張りする。
(水彩ボードの販売はありません。)

油彩の方 ⇨ F15サイズのキャンバス布は教室で購入し木枠に張る。
(F15の張りキャンバスの販売はありません。)

指導：杉本真吾

東京藝術大学絵画科卒業

【受講料】

1日：11,000円（税込）又は授業時間6h分

半日：5,500円（税込）又は授業時間3h分（午前 or 午後）

*タイムスケジュールは別紙をご参照下さい。

*当日キャンセル不可。

*申込期限：受講日の3日前まで。（定員になり次第締め切りますのでお早めにお申し込み下さい。）

切り取り

2026.9.21 人物ゼミ受講申込書

*太枠内、ご記入下さい。↓→

name		<input checked="" type="checkbox"/> をつけて下さい。↓ 【受講料】 <input type="checkbox"/> 1日：11,000円（税込） <input type="checkbox"/> 1日：授業時間6h分 <hr/> <input type="checkbox"/> 半日：5,500円（税込） <input type="checkbox"/> 半日：授業時間3h分 ↳ 午前 / 午後 *午前・午後の選択。 ○をつけて下さい。
tel		
adress	*美学館に在籍されている方は住所記入不要です。	
〒	-	
受付記入欄	受付日 / 受付担当	
		領収と記入確認 <input type="checkbox"/> 受付にて現金領収 <input type="checkbox"/> 銀行振込 <input type="checkbox"/> 授業時間消化 <input type="checkbox"/>

手続き完了日：2026年 月 日

受講者氏名

人物ゼミ 受講証

日時：5/4午前10時より

場所：2号館教室

ポーズ休憩時間以外の教室の出入りはできず、遅刻された場合、次の休憩時間まで教室の外でお待ち頂くこととなりますのでご注意ください。タイムスケジュールは別紙をご参照下さい。

★当日は、準備等ございますので、**9:50には教室に**到着するようお越し下さい。

美学館

〒167-0051
東京都杉並区荻窪5-27-3山田ビル2F
tel.03-5347-4649

領収印